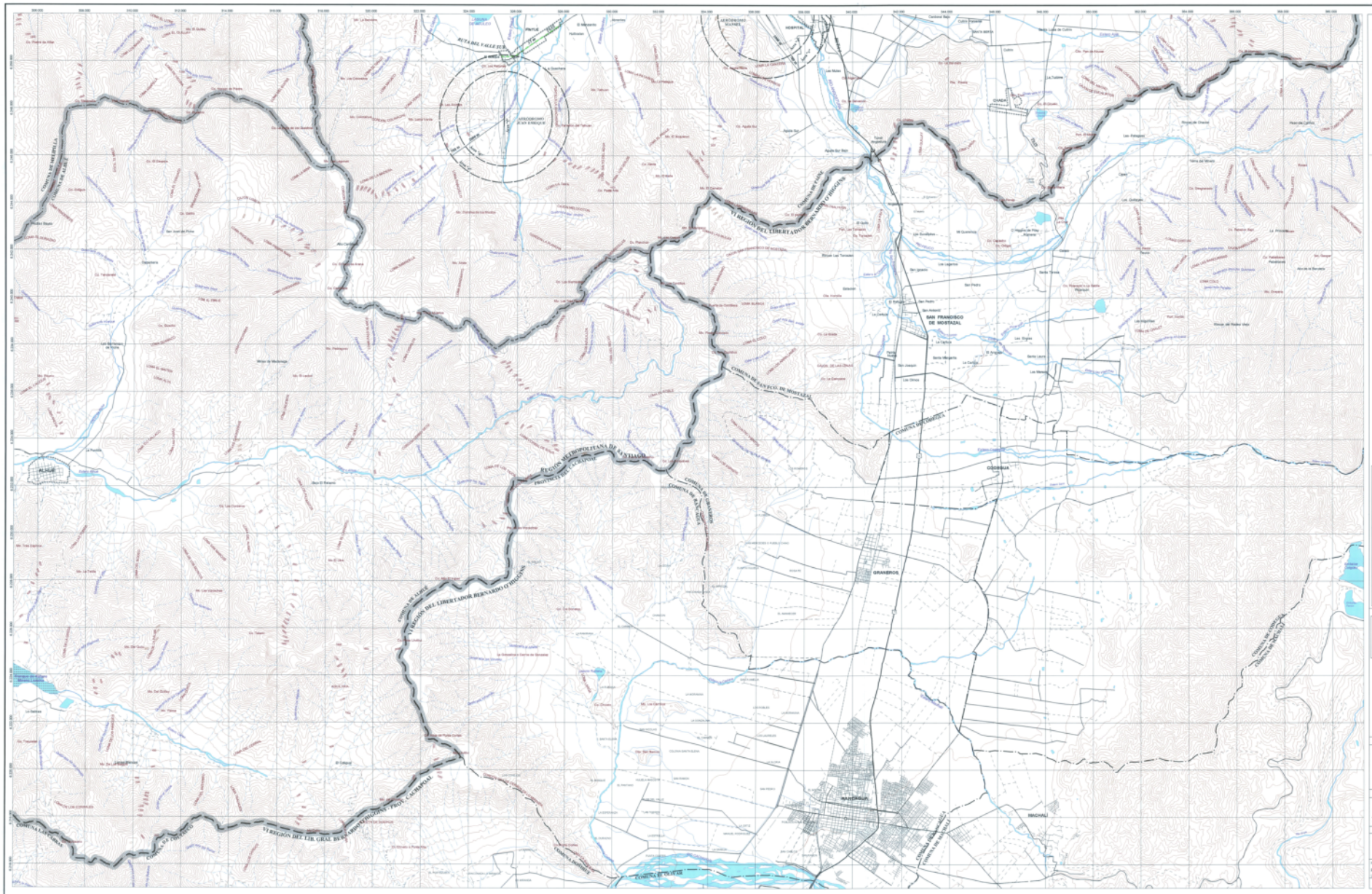
RETIRO
SAN FRANCISCO DE MOSTAZAL
COLTAUCO
GRANEROS
MACHALI
RAMBUQUE
COMUNA DE RANCAGUA
COMUNA DE MACHALI
COMUNA DE RENGO
COMUNA DE MALLOA
COMUNA DE SAN FCO. DE MOSTAZAL
COMUNA DE GRANEROS
COMUNA DE COLTAUCO
COMUNA DE DOÑIHUE
COMUNA DE COINCO
COMUNA DE PEUMO
COMUNA DE PICHILEMU
COMUNA DE LITUECHE
COMUNA DE LA ESTRELLA
COMUNA DE MARCHIGUE
COMUNA DE PAREDONES
COMUNA DE PAPUDO
COMUNA DE LA LIGUA
COMUNA DE CABILDO
COMUNA DE PETORCA
COMUNA DE LOS VILOS
COMUNA DE SALAMANCA
COMUNA DE OVALLE
COMUNA DE COMBARBALA
COMUNA DE MONTE PATRIA
COMUNA DE PUTAENDO
COMUNA DE SAN FELIPE
COMUNA DE LLAY-LLAY
COMUNA DE CATEMU
COMUNA DE PANQUEHUE
COMUNA DE CALLE LARGA
COMUNA DE RINCONADA
COMUNA DE LOS ANDES
COMUNA DE SAN ESTEBAN
COMUNA DE CALERA
COMUNA DE QUILLOTA
COMUNA DE HIJUELAS
COMUNA DE LA CRUZ
COMUNA DE NOGALES
COMUNA DE VALPARAISO
COMUNA DE VIÑA DEL MAR
COMUNA DE QUINTERO
COMUNA DE PUCHUNCAVI
COMUNA DE CONCON
COMUNA DE CASABLANCA
COMUNA DE LAMPA
COMUNA DE TILTIL
COMUNA DE PUDAHUEL
COMUNA DE QUINTA NORMAL
COMUNA DE CERRILLOS
COMUNA DE MAIPU
COMUNA DE CERRO NAVIA
COMUNA DE HUALPEN
COMUNA DE PEDRO AGUIRRE CERDA
COMUNA DE LO ESPEJO
COMUNA DE ESTACION CENTRAL
COMUNA DE SAN BERNARDO
COMUNA DE BUIN
COMUNA DE PAINE
COMUNA DE CALERA DE TANGO
COMUNA DE EL MONTE
COMUNA DE ISLA DE MAIPO
COMUNA DE TALAGANTE
COMUNA DE PEÑAFLOR
COMUNA DE MELIPILLA
COMUNA DE ALHUE
COMUNA DE SAN JOSE DE MAIPO
COMUNA DE PUENTE ALTO
COMUNA DE PIRQUE
COMUNA DE SAN RAMON
COMUNA DE LA CISTERNA
COMUNA DE LA PINTANA
COMUNA DE LA GRANJA
COMUNA DE EL BOSQUE
COMUNA DE SAN JOAQUIN
COMUNA DE LA PUNTA
COMUNA DE CAJON
COMUNA DE LAS CONDES
COMUNA DE VITACURA
COMUNA DE LO BARNECHEA
COMUNA DE PROVIDENCIA
COMUNA DE ÑUÑOA
COMUNA DE LA REINA
COMUNA DE MACUL
COMUNA DE PEÑALOLEN
COMUNA DE SAN MIGUEL
COMUNA DE LA FLORIDA
COMUNA DE MAIPU
COMUNA DE PUDAHUEL
COMUNA DE CERRO NAVIA
COMUNA DE HUALPEN
COMUNA DE PEDRO AGUIRRE CERDA
COMUNA DE LO ESPEJO
COMUNA DE ESTACION CENTRAL
COMUNA DE SAN BERNARDO
COMUNA DE BUIN
COMUNA DE PAINE
COMUNA DE CALERA DE TANGO
COMUNA DE EL MONTE
COMUNA DE ISLA DE MAIPO
COMUNA DE TALAGANTE
COMUNA DE PEÑAFLOR
COMUNA DE MELIPILLA
COMUNA DE ALHUE
COMUNA DE SAN JOSE DE MAIPO
COMUNA DE PUENTE ALTO
COMUNA DE PIRQUE
COMUNA DE SAN RAMON
COMUNA DE LA CISTERNA
COMUNA DE LA PINTANA
COMUNA DE LA GRANJA
COMUNA DE EL BOSQUE
COMUNA DE SAN JOAQUIN
COMUNA DE LA PUNTA
COMUNA DE CAJON
COMUNA DE LAS CONDES
COMUNA DE VITACURA
COMUNA DE LO BARNECHEA
COMUNA DE PROVIDENCIA
COMUNA DE ÑUÑOA
COMUNA DE LA REINA
COMUNA DE MACUL
COMUNA DE PEÑALOLEN
COMUNA DE SAN MIGUEL
COMUNA DE LA FLORIDA
VI REGION DEL LIBERTADOR BERNARDO O'HIGGINS
REGION METROPOLITANA DE SANTIAGO
PROVINCIA DEL CACHAPOAL
VI REGION DEL LIB. GRAL. BERNARDO O'HIGGINS - PROV. CACHAPOAL
CARTOGRAFÍA BASE
DIVISIÓN POLÍTICO ADMINISTRATIVA
Límite Regional
Límite Provincial
Límite Comunal
RELIEVE
Curvas de Nivel
Equidistancia Curvas de Nivel 50 m
INFRAESTRUTURA DE TRANSPORTE EXISTENTE
Autopista
Túnel
Camino Pavimentado
Camino sin Agregados Pétreos
Superficie Lagos
Trazadas en Tiempo Seco
Red Urbana
Líneas Férreas
HIDROGRAFÍA
Ríos y Esteros
Lagunas - Embalses
Tranque de Relave
Quebrada Permanente
Quebrada Intermitente
ÁREA URBANA
Límite Urbano Vigente
Límite de Extensión Urbana
RED VIAL Y DE TRANSPORTE METROPOLITANO
Vialidad Existente Área Urbana
Vialidad Expresa Existente
Vialidad Troncal Existente
Vialidad Expresa Planificada
Vialidad Troncal Planificada
ÁREAS DE RESGUARDO POR INFRAESTRUCTURA METROPOLITANA
Restricción de Aeródromos (Ver Recuadro)
Helipuerto
Descripción de Áreas de Restricción de Aeródromos
Area "F"
Area "A"
Area "D"
** El radio de Superficie Horizontal Interna (Area D) y Superficie Cónica (area A) se miden a partir del centro geométrico de la pista.
Fuente: Publicación de Información Aeronáutica AIP Chile, julio 2001, DGAC.
CUADRO DE UBICACIÓN
HOJAS ESCALA 1:50.000
REGIÓN METROPOLITANA DE SANTIAGO
LIMITE REGIONAL
LIMITE PROVINCIAL
LIMITE COMUNAL
LIMITE INTERNACIONAL
MINISTERIO DE VIVIENDA Y URBANISMO
SECRETARÍA REGIONAL MINISTERIAL METROPOLITANA
DEPARTAMENTO DE DESARROLLO URBANO E INFRAESTRUCTURA
SEREMI VIVIENDA Y URBANISMO
PLAN REGULADOR METROPOLITANO DE SANTIAGO
MODIFICACIÓN MPRMS - 99
ACTUALIZACIÓN DE LA VIALIDAD METROPOLITANA
ACTUALIZA PLANO RM-PRM-02-pTM/cBP-1.B.
PROVINCIAS DE MELIPILLA Y TALAGANTE,
Y COMUNAS DE BUIN Y PAINE
REPUBLICA DE CHILE
MINISTERIO DE VIVIENDA Y URBANISMO
SECRETARIO EJECUTIVO
ES COPIA FIEL DEL ORIGINAL
APROBACIÓN GOBIERNO REGIONAL METROPOLITANO - CONSEJO REGIONAL
CERTIFICO DE FE QUE SUSCRIBE CERTIFICA QUE LA PRESENTE MODIFICACIÓN AL PLAN REGULADOR METROPOLITANO DE SANTIAGO-PRMS, FUE APROBADA POR EL GOBIERNO REGIONAL METROPOLITANO MEDIANTE OFICIO ORD. GORE RM N° ..... DE FECHA ..... Y PUBLICADO EN EL DIARIO OFICIAL DE FECHA .....
SECRETARIO EJECUTIVO
CONSEJO REGIONAL METROPOLITANO
PRESIDENTE
CONSEJO REGIONAL METROPOLITANO
SECRETARIA MINISTERIAL METROPOLITANA DE VIVIENDA Y URBANISMO
Arquitecto Mario Duarte Cárdenas
JEFE AREA DE PLANIFICACIÓN PRMS
Arquitecto Mario Vásquez Berríos
JEFE DEPARTAMENTO DE DESARROLLO URBANO E INFRAESTRUCTURA
Arquitecto Cristián Cuevas Valenzuela
SECRETARIO REGIONAL METROPOLITANO DE VIVIENDA Y URBANISMO
EQUIPO TÉCNICO SEREMI VIVIENDA Y URBANISMO
Ingeniero Civil Jaime Téllez Téllez
Arquitecto Mariela Vásquez Berríos
Cartógrafo A. Claudia Belezaña Chávez
Arquitecto Flavio Oneto Arcila
Arquitecto Julio Blanc Olavarría
N° DE PLANO
RM-PRM-06-pTM/cBP-1.B/99
LÁMINA 0 de 1
ESCALA 1:50.000
Elipsoide de Referencia Internacional 1924
Origen Datum Provisorio Sudamericano 1956
Proyección Transversa de Mercator (UTM)
Meridiano Central 69° Huso 19 (SIRGAS)
Modificación PRMS/ SIMBOLOGÍA MODIFICACIÓN MPRMS - 99
Archivo: mpr1m99_99_dp06.apr
FECHA: DICIEMBRE 2009