

CARTOGRAFIA BASE

DIVISION POLITICO ADMINISTRATIVA	HIDROGRAFIA	INFRAESTRUCTURA DE TRANSPORTE
— Limite Comunal	— Rios - Esteros	— Red Vial
— Limite Provincial	— Quebradas y Canales	— Linea Ferrea
RELIEVE	— Cuerpos de agua	INFRAESTRUCTURA ENERGETICA
— Curvas de Nivel	— Pozos	— Linea Alta Tension

AREA URBANA METROPOLITANA

- Limite Extension Urbana
- Vialidad Metropolitana

ZONA URBANIZABLE CONDICIONADA (ZUC)

- 1. ZONIFICACION USOS DE SUELO**
- Uso Habitacional Mixto
 - Zona Urbanizable Condicionada ZUC

2. CONDICION DE DESARROLLO

- Area Verde: Condicion de Desarrollo Area Verde
- Area Verde AV1
- Area Verde AV2
- Infraestructura Vial: Condicion de Desarrollo Vial ZUC y ZURC
- Trazado de Factibilidad de Conectividad Vial

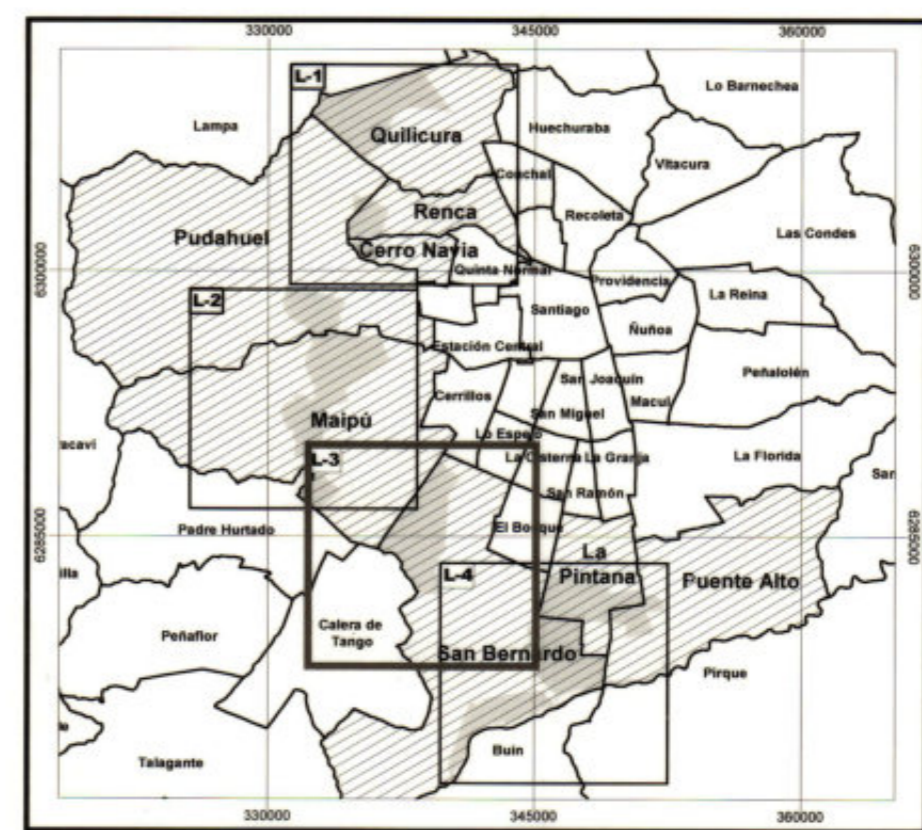

SEREMI
Región Metropolitana

MINISTERIO DE VIVIENDA Y URBANISMO
SECRETARIA REGIONAL MINISTERIAL METROPOLITANA
DEPARTAMENTO DE DESARROLLO URBANO E INFRAESTRUCTURA

PLAN REGULADOR METROPOLITANO DE SANTIAGO

MODIFICACION MPRMS - 100
ACTUALIZACION EXTENSION URBANA
Y RECONVERSION
ZONIFICACION USOS DE SUELO
ZONAS URBANIZABLES CONDICIONADAS (ZUC)

Sector 3 (S3):
Comuna de San Bernardo (Cerro Chena)

APROBACION GOBIERNO REGIONAL METROPOLITANO - CONSEJO REGIONAL

EL MINISTRO DE FE QUE SUSCRIBE CERTIFICA QUE LA PRESENTE MODIFICACION AL PLAN REGULADOR METROPOLITANO DE SANTIAGO - PRMS, FUE APROBADO POR RESOLUCION N° 153, DEL 28/10/2013 Y PUBLICADO EN EL DIARIO OFICIAL DEL 30/11/2013

APROBADO POR CORE METROPOLITANO POR ACUERDO N° 13-11 SESION EXTRAORDINARIA N° 1 DEL 30 DE MARZO DE 2011

SECRETARIA REGIONAL MINISTERIAL METROPOLITANA DE VIVIENDA Y URBANISMO

Maria Paulina Acuña Araya
Arquitecta
COORDINADORA UNIDAD DE PLANIFICACION

Juan Andres Muñoz Salazar
Arquitecto
SECRETARIO REGIONAL MINISTERIAL METROPOLITANO DE VIVIENDA Y URBANISMO

EQUIPO TECNICO UNIDAD PLANIFICACION PRMS SEREMI VIVIENDA Y URBANISMO

Arqto. Paula Chavez Jerez Arqto. Flavio Onetto Andia Arqto. Alberto Carvacho Duarte Cartografo: A. Claudia Belandine Chavez

N° DE PLANO:
RM-PRM-08-100 - ZUS
Lamina 3 de 4

Cartografia Base: Compilacion escala 1:50.000
IGM - GeoCen
Elipsoide de Referencia Internacional 1924
Datum Provisorio Sudamericano 1956, Huso 19
Proyeccion UTM

D: Modificación PRMS 11 MODIFICACION MPRMS - 100, Versión Final Octubre 2013 Composición Cartográfica Plano Zonificación
Fecha: Octubre 2013