

**CARTOGRAFÍA BASE**

<b>DIVISION POLÍTICO ADMINISTRATIVA</b>	<b>HIDROGRAFÍA</b>	<b>INFRAESTRUCTURA DE TRANSPORTE</b>
— Limite Comunal	— Ríos - Esteros	— Red Vial
— Limite Provincial	— Quebradas y Canales	— Línea Ferrea
<b>RELIEVE</b>	— Cuerpos de agua	<b>INFRAESTRUCTURA ENERGÉTICA</b>
— Curvas de Nivel	— Pozos	— Línea Alta Tensión

**ÁREA URBANA METROPOLITANA**

● ● ● Limite Extensión Urbana

▭ Zonas Urbanizables Condicionadas (ZUC)

**RESTRICCIÓN Y RESGUARDO EN ZONAS URBANIZABLES CONDICIONADAS (ZUC)**

**A. POR RIESGO DE ORIGEN NATURAL**

1. De Inundación:

- Recurrentemente Inundable
- Napa Frática

2. De Riesgo Geofísico Asociado a Eventos Naturales

- De Riesgo Geofísico Asociados a Inundación Recurrente.

**B. POR RESGUARDO INFRAESTRUCTURA METROPOLITANA**

1. De Aeropuertos, Aeródromos y Radio Ayudas

— Trazado Indicativo Áreas de Protección de Aeropuerto y Aeródromo (c, d, e)

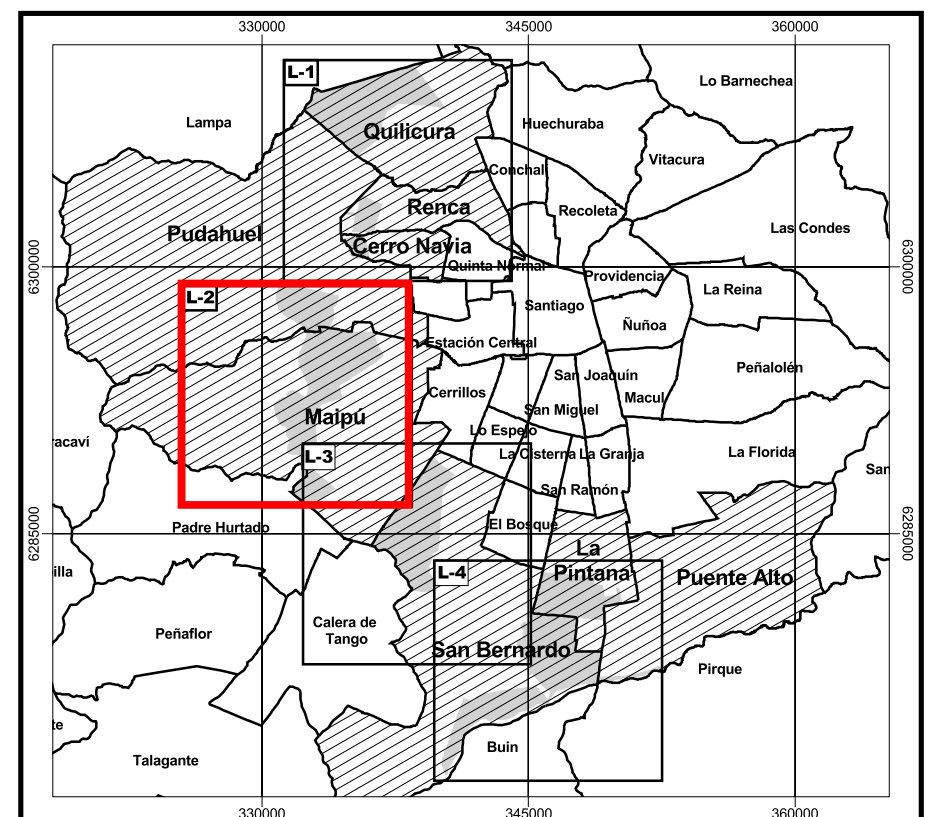

**SEREMI**  
Región Metropolitana

**MINISTERIO DE VIVIENDA Y URBANISMO**  
**SECRETARÍA REGIONAL MINISTERIAL METROPOLITANA**  
DEPARTAMENTO DE DESARROLLO URBANO E INFRAESTRUCTURA

**PLAN REGULADOR METROPOLITANO DE SANTIAGO**

**MODIFICACIÓN MPRMS - 100**  
**ACTUALIZACIÓN EXTENSIÓN URBANA Y RECONVERSIÓN**

**RESTRICCIÓN POR RIESGO**

**ZONAS URBANIZABLES CONDICIONADAS (ZUC)**

**Sector 2 (S2) :**  
Comunas de Pudahuel y Maipú

**APROBACIÓN GOBIERNO REGIONAL METROPOLITANO - CONSEJO REGIONAL**

EL MINISTRO DE F.E. QUE SUSCRIBE CERTIFICA QUE LA PRESENTE MODIFICACIONAL PLAN REGULADOR METROPOLITANO DE SANTIAGO - PRMS, FUE APROBADO POR RESOLUCION Nº 153 DEL 26/11/2013 Y PUBLICADO EN EL DIARIO OFICIAL DEL 26/11/2013

APROBADO POR CORE METROPOLITANO POR ACUERDO Nº 63-11 SESION EXTRAORDINARIA Nº 1, DEL 30 DE MARZO DE 2011

**SECRETARÍA REGIONAL MINISTERIAL METROPOLITANA DE VIVIENDA Y URBANISMO**

COORDINADORA UNIDAD DE PLANIFICACION

JEFE DEPARTAMENTO DE DESARROLLO URBANO E INFRAESTRUCTURA

SECRETARIO REGIONAL MINISTERIAL METROPOLITANO DE VIVIENDA Y URBANISMO

**EQUIPO TÉCNICO UNIDAD PLANIFICACION PRMS SEREMI VIVIENDA Y URBANISMO**

Arqto. Paula Chavez Jerez    Arqto. Flavio Onetto Andia    Arqto. Alberto Carvacho Duarte    Cartógrafo. A. Claudia Beláunde Chávez

Nº DE PLANO:  
RM-PRM-08-100 - R  
Lámina 2 de 4

500 0 500 1000 m

1:25.000

Cartografía base, Cartografía escala 1:20.000  
IGM - GeoCen  
Elipsoido de Referencia Internacional 1924  
Datum Provisorio Sudamericano 1956, Huso 19  
Proyección UTM

D:\Modificación PRMS 13\MODIFICACION MPRMS - 100\Versión Final Octubre 2013\Composición Cartografica\Plano Restricción

Fecha: Octubre 2013