



CARTOGRAFÍA BASE

DIVISIÓN POLÍTICA ADMINISTRATIVA	HIDROGRAFÍA	INFRAESTRUCTURA DE TRANSPORTE
— Limite Comunal	— Ríos - Esteros	— Red Vial
--- Limite Provincial	— Quebradas y Canales	— Línea Ferrea
	— Cuerpos de agua	INFRAESTRUCTURA ENERGÉTICA
RELIEVE	— Pozos	— Línea Alta Tensión
— Curvas de Nivel		

ÁREA URBANA METROPOLITANA

✦ ✦ ✦ Limite Extensión Urbana

■ Zonas Urbanizables Condicionadas (ZUC)

RESTRICCIÓN Y RESGUARDO EN ZONAS URBANIZABLES CONDICIONADAS (ZUC)

A. POR RIESGO DE ORIGEN NATURAL

- De Inundación
 - Recurrentemente Inundable
 - Napa Frática
- De Riesgo Geofísico Asociado a Eventos Naturales
 - De Riesgo Geofísico Asociados a Inundación Recurrente.

B. POR RESGUARDO INFRAESTRUCTURA METROPOLITANA

- De Aeropuertos, Aeródromos y Radio Ayudas
 - Trazado Indicativo Áreas de Protección de Aeropuerto y Aeródromo (c, d, e)

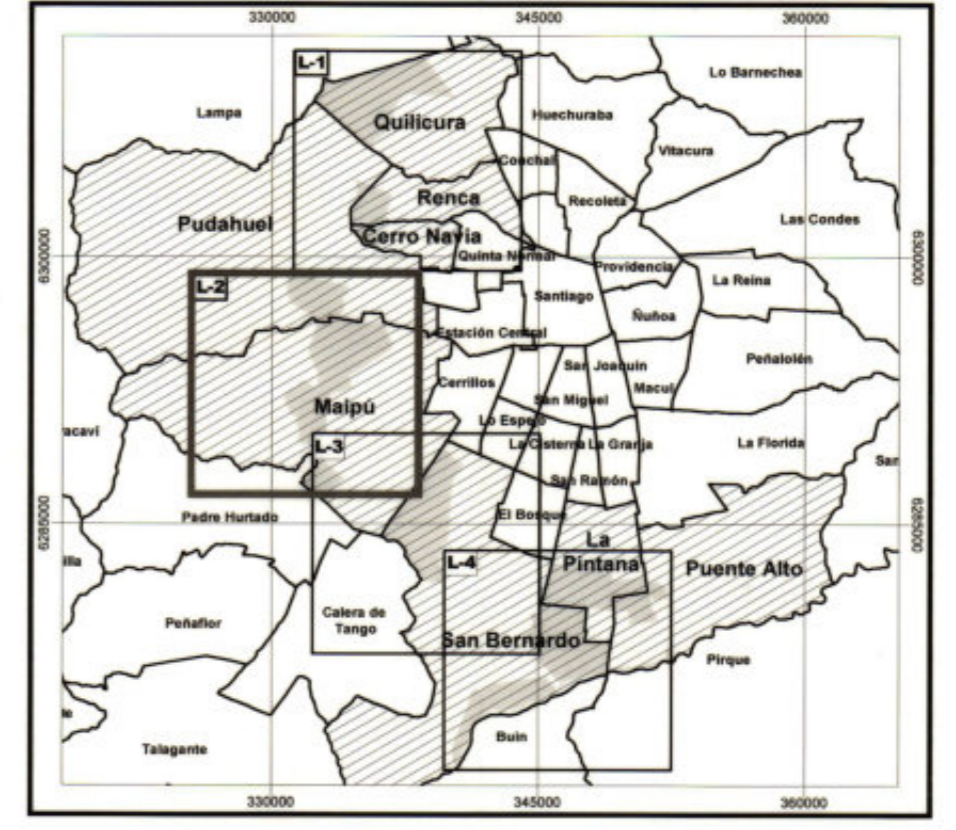

SEREMI
Región Metropolitana

MINISTERIO DE VIVIENDA Y URBANISMO
SECRETARÍA REGIONAL MINISTERIAL METROPOLITANA
DEPARTAMENTO DE DESARROLLO URBANO E INFRAESTRUCTURA

PLAN REGULADOR METROPOLITANO DE SANTIAGO

MODIFICACIÓN MPRMS - 100
ACTUALIZACIÓN EXTENSIÓN URBANA Y RECONVERSIÓN
RESTRICCIÓN POR RIESGO
ZONAS URBANIZABLES CONDICIONADAS (ZUC)

Sector 2 (S2):
Comunas de Pudahuel y Maipú

APROBACIÓN GOBIERNO REGIONAL METROPOLITANO - CONSEJO REGIONAL

EL MINISTRO DE FE QUE SUSCRIBE CERTIFICA QUE LA PRESENTE MODIFICACIÓN AL PLAN REGULADOR METROPOLITANO DE SANTIAGO - PRMS, FUE APROBADO POR RESOLUCIÓN N° 153, DEL 26/10/2013 Y PUBLICADO EN EL DIARIO OFICIAL DEL 28/11/2013

APROBADO POR CORE METROPOLITANO POR ACUERDO N° 103-11 SESIÓN EXTRAORDINARIA N° 1, DEL 30 DE MARZO DE 2011

SECRETARÍA REGIONAL MINISTERIAL METROPOLITANA DE VIVIENDA Y URBANISMO

EQUIPO TÉCNICO UNIDAD PLANIFICACIÓN PRMS SEREMI VIVIENDA Y URBANISMO

Arqto. Paula Chavez Jerez Arqto. Flavio Onetto Andia Arqto. Alberto Carvacho Duarte Cartógrafo A. Claudia Belaúnde Chávez

N° DE PLANO: RM-PRM-08-100 - R
Lámina 2 de 4

Cartografía Base, Compilación escala 1:50.000
IGM - GeoCien
Elipsoide de Referencia Internacional 1924
Datum Provisorio Sudamericano 1956, Huso 19
Proyección UTM

D:\Modificación PRMS 13\MODIFICACIÓN MPRMS - 100\Versión Final Octubre 2013\Composición Cartográfica\Plano Restricción

Fecha: Octubre 2013