

**CARTOGRAFÍA BASE**

<b>DIVISIÓN POLÍTICO ADMINISTRATIVA</b>	<b>HIDROGRAFÍA</b>	<b>INFRAESTRUCTURA DE TRANSPORTE</b>
— Limite Comunal	— Ríos - Esteros	— Red Vial
— Limite Provincial	— Quebradas y Canales	— Línea Ferrea
<b>RELIEVE</b>	— Cuerpos de agua	<b>INFRAESTRUCTURA ENERGÉTICA</b>
— Curva Índice	— Pozos	— Línea Alta Tensión
— Curva Secundaria		

**ÁREA URBANA METROPOLITANA**

— Limite Extensión Urbana

— Zonas Urbanizables Condicionadas (ZUC)

**RESTRICCIÓN Y RESGUARDO EN ZONAS URBANIZABLES CONDICIONADAS (ZUC)**

**A. POR RIESGO DE ORIGEN NATURAL**

1. De Inundación:

- Recurrentemente Inundable
- De Riesgo Geofísico Asociados a Inundación Recurrente

2. De Riesgo Geofísico Asociado a Eventos Naturales

3. De Derrumbes y Asentamiento del Suelo

- Áreas de Alto Riesgo de Derrumbe y Asentamiento Territorial

**B. POR RESGUARDO INFRAESTRUCTURA METROPOLITANA**

1. De Aeropuertos, Aeródromos y Radio Ayudas

— Trazado Indicativo Áreas de Protección de Aeropuerto y Aeródromo (c, d, e)

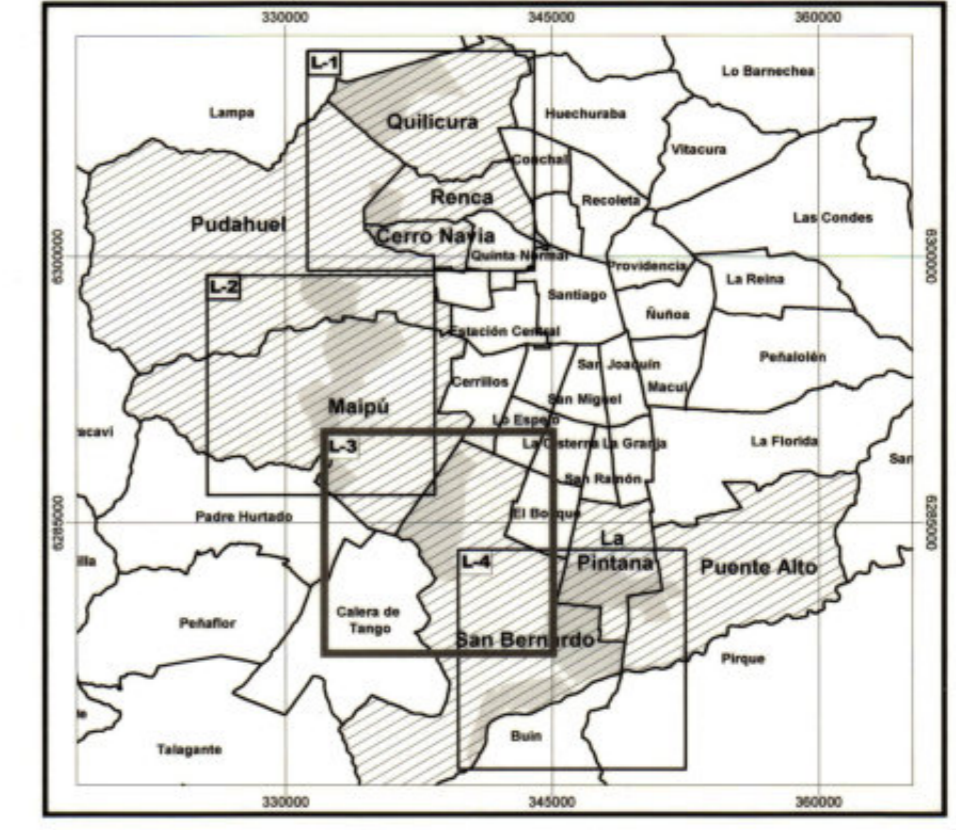

**SEREMI**  
Región Metropolitana

**MINISTERIO DE VIVIENDA Y URBANISMO**  
**SECRETARÍA REGIONAL MINISTERIAL METROPOLITANA**  
DEPARTAMENTO DE DESARROLLO URBANO E INFRAESTRUCTURA

**PLAN REGULADOR METROPOLITANO DE SANTIAGO**

**MODIFICACIÓN MPRMS - 100**  
**ACTUALIZACIÓN EXTENSIÓN URBANA Y RECONVERSIÓN**  
**RESTRICCIÓN POR RIESGO**  
**ZONAS URBANIZABLES CONDICIONADAS (ZUC)**

**Sector 3 (S3):**  
**Comuna de San Bernardo (Cerro Chena)**

**APROBACIÓN GOBIERNO REGIONAL METROPOLITANO - CONSEJO REGIONAL**

EL MINISTRO DE FE QUE SUSCRIBE CERTIFICA QUE LA PRESENTE MODIFICACIÓN AL PLAN REGULADOR METROPOLITANO DE SANTIAGO - PRMS, FUE APROBADO POR RESOLUCIÓN N° 133, DEL 28/10/2013, Y PUBLICADO EN EL DIARIO OFICIAL DEL 26/11/2013.

*Alberto Lara Molle*  
MINISTRO DE FE

*Peribonio Poduje*  
SECRETARIO EJECUTIVO

APROBADO POR CORE METROPOLITANO POR ACUERDO N° 63-11 SESIÓN EXTRAORDINARIA N° 1, DEL 30 DE MARZO DE 2011.

**SECRETARÍA REGIONAL MINISTERIAL METROPOLITANA DE VIVIENDA Y URBANISMO**

*Maree Patricia Acuña Araya*  
COORDINADORA UNIDAD DE PLANIFICACIÓN

*Juan Antonio Muñoz*  
SECRETARIO DE DESARROLLO URBANO E INFRAESTRUCTURA

**EQUIPO TÉCNICO UNIDAD PLANIFICACIÓN PRMS SEREMI VIVIENDA Y URBANISMO**

Arqto. Paula Chavez Jerez    Arqto. Flavio Onetto Andía    Arqto. Alberto Carvacho Duarte    Cartógrafo: A. Claudia Beláunde Chávez

N° DE PLANO:  
**RM-PRM-08-100 - R**  
Lámina 3 de 4

Cartografía Base, Compilación escala 1:50.000  
IGM - GeoCen  
Elipsoide de Referencia Internacional 1924  
Datum Provisorio Sudamericano 1956, Huso 19  
Proyección UTM

D: Modificación PRMS 13 MODIFICACIÓN MPRMS - 10002\_Versión Final Octubre 2013 Composición Cartográfica/Plano Restricción

Fecha: Octubre 2013