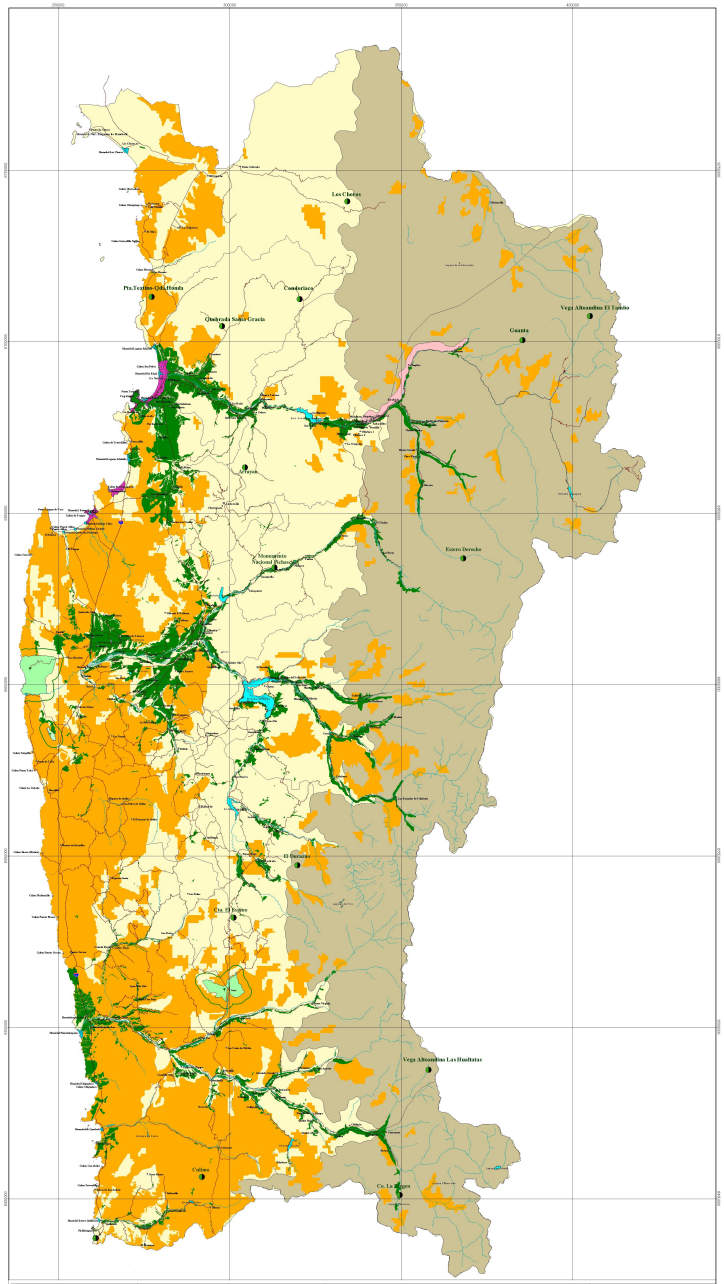

PLAN REGIONAL DE DESARROLLO URBANO REGION DE COQUIMBO

INFORME SERVIM NOVA IV REGION

EL SECRETARIO REGIONAL MINVU IV REGION, CON FUNDAMENTO EN EL ARTICULO 2.4.5 DEL DECRETO SUPREMO N° 47 VIGENTE, PLAN REGIONAL DE DESARROLLO URBANO REGION DE COQUIMBO, APROBADO POR EL INFORME SERVIM N° 1 REGION DE FECHA 08 - 09 - 2010 SE PRESENTA EL PLAN REGIONAL DE DESARROLLO URBANO REGION DE COQUIMBO, ACTUALIZADO POR EL INFORME SERVIM NOVA IV REGION, MEDIANTE RESOLUCION EXENTA N° 1000 DE FECHA 22 - 12 - 2010

(FIRMA)
SERGIO MARCO A. PEDRETI

(FIRMA)
SERGIO MARCO A. PEDRETI
SECRETARIO REGIONAL DE COQUIMBO

(FIRMA)
MINISTRO DE FE
ARCHIVO DE CARTOGRAFIA Y MAPAS
MINVU REG. DE COQUIMBO

Leyenda:

Carta Base

- Cuerpos de Agua
- Cuenca Consumidor
- Red Vial Nacional
- Red Vial Otras Entidades
- Red Vial
- Capitales comunales

Categorías de Areas Homogéneas

- SA Areas de Aptitud Productiva
- NR Areas con limitaciones de carácter Natural y Antrópico
- RC Areas con limitaciones de carácter Legal

- AA.A Areas de Aptitud preferente Agrícola
- AA.F Areas de Aptitud preferente Forestal
- B.N.C Areas de Sensibilidad Económica
- B.N.E Areas del Ecosistema Andino
- A.I.N.D Areas de Biodiversidad y Endemismo
- A.I.N.C Areas de la Avenencia Carácter
- B.N.R Areas de Riesgo por Remoción en Masa
- B.N.R Areas de Riesgo por Tsunami
- A.L.1 Areas del Patrimonio Oficial de la Biodiversidad Protegidas Bajo DS(D.F.L) y Decreto de la República
- A.L.2 Areas de Interés Científico

CONTENIDO:
Areas Homogéneas Plan Regional de Desarrollo Urbano

FORMATO: CARTA BASE IGM ESCALA 1:250000

ESCALA: 1 : 250 000

FECHA:

LAMINA: N° 04

habitat
PLANIFICACIÓN Y DESARROLLO

CLAVE: **PRDU - COQ / 04**