

SITUACION ANTERIOR ESCALA 1/50.000

SIMBOLOGIA

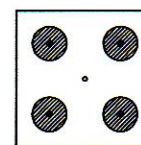

AREAS DE INTERES SILVO AGROPECUARIO MIXTO ISAM 3

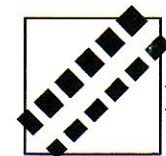

LIMITE DE EXTENSION URBANA

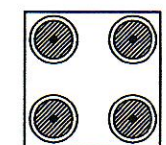

AREAS DE INTERES SILVO AGROPECUARIO MIXTO ISAM 2

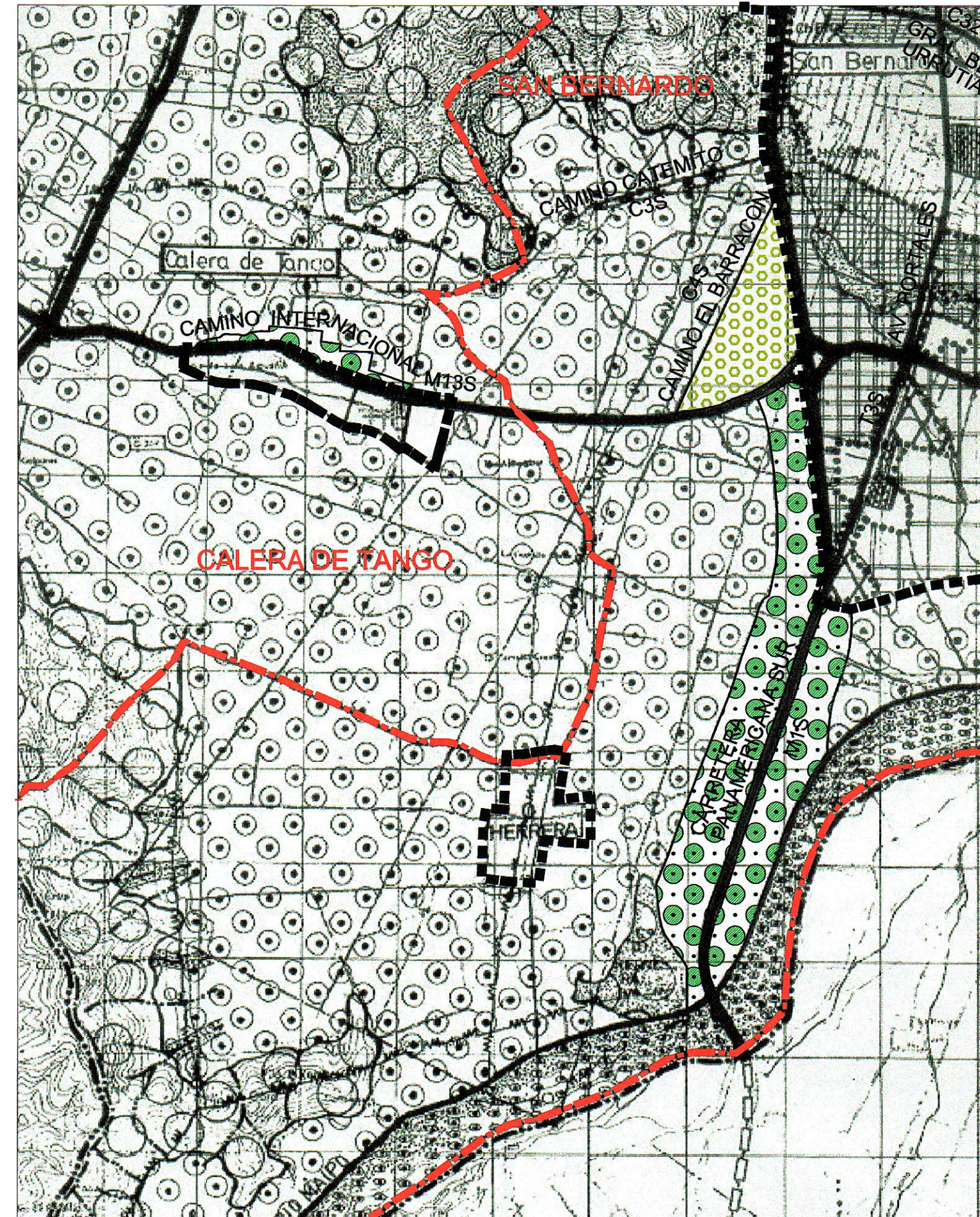

SITUACION QUE SE APRUEBA ESCALA 1/50.000

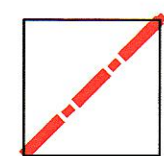

LIMITE COMUNAL

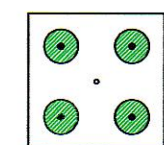

AREAS DE INTERES SILVO AGROPECUARIO MIXTO ISAM 3

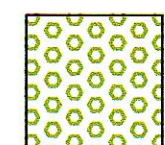

AREAS DE INTERES SILVO AGROPECUARIO MIXTO NUEVA ISAM

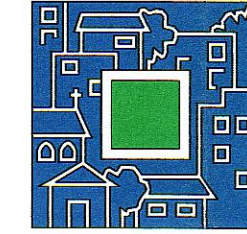

MINISTERIO DE VIVIENDA Y URBANISMO
SECRETARIA MINISTERIAL METROPOLITANA
DEPARTAMENTO DE DESARROLLO URBANO E INFRAESTRUCTURA

PLAN REGULADOR METROPOLITANO DE SANTIAGO

MODIFICACION MPRMS 66
INCORPORA NUEVA ISAM Y MODIFICA ISAM 3

SECTOR RUTA 5 SUR / CAMINO INTERNACIONAL
COMUNAS DE SAN BERNARDO Y CALERA DE TANGO

NO OFICIAL
APROBADO POR RESOL. N° 62
GORE 06.05.2005
FECHA D.O. 07.07.2005

APROBACION GOBIERNO REGIONAL METROPOLITANO – CONSEJO REGIONAL

APROBADO POR RESOLUCION N°
D.O.
FRANCISCO FERNANDEZ MUENA
Secretario Ejecutivo
CONSEJO REGIONAL METROPOLITANO

MARCELO TRIVELLI OYARZUN
Presidente
CONSEJO REGIONAL METROPOLITANO DE SANTIAGO

SECRETARIA MINISTERIAL METROPOLITANA

ALBERTO CARVACHO DUARTE
Arquitecto
JEFE UNIDAD PLANIFICACION PRMS

JAIME TELLEZ TELLEZ
Ingeniero Civil
JEFE DEPARTAMENTO DESARROLLO URBANO

VERONICA SERRANO MADRID
Arquitecto
SECRETARIO MINISTERIAL METROPOLITANO

ENCARGADO MODIFICACION:
Arqto: Adriana Pérez P.

N° PLANO

RM-PRM-02-1A/66

Dibujo/Edición Digital
Rubén D. Lizama Díaz

ARCHIVO:
Pro_254/Isam_2B3 Pc2=Pro_254/Isam_2B3C
Isam_2B3BN

Fecha
ENERO 2002

Escala
1/50.000

Norte:

