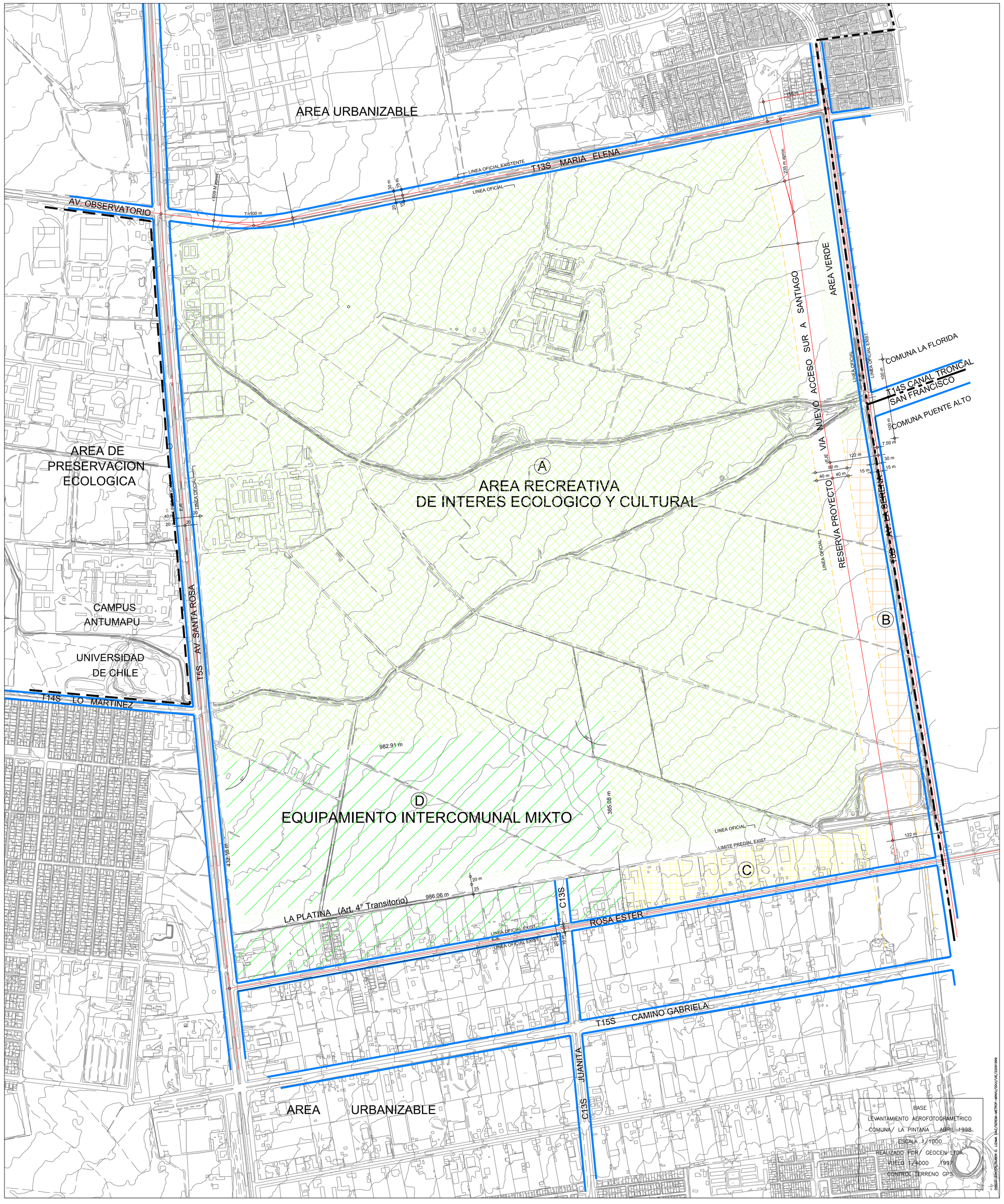

SITUACION QUE SE APRUEBA

SITUACION ANTERIOR

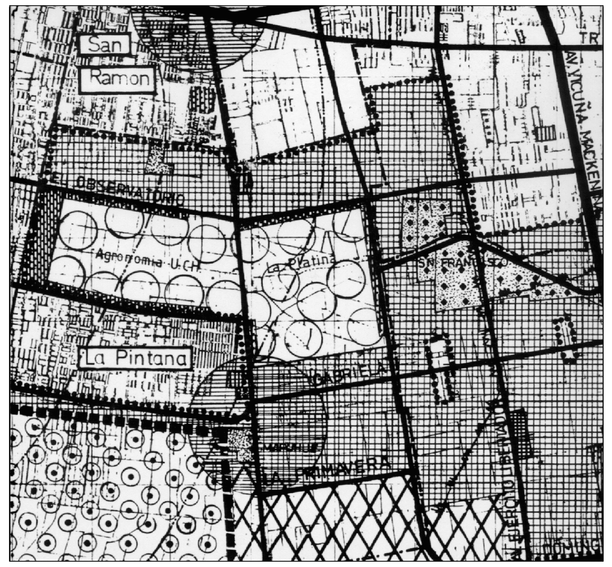

ZONIFICACION USOS DE SUELO ESCALA 1/50000
(según plano RM-PRM-92/1A)

NORMAS TRANSITORIAS ESCALA 1/50000
(según plano RM-PRM-93/T)

SITUACION QUE SE APRUEBA

- LIMITE AREA DE PRESERVACION ECOLOGICA
- LIMITE COMUNAL
- (A) AREA RECREATIVA DE INTERES ECOLOGICO Y CULTURAL
- (B) ZONA EQUIPAMIENTO
- (C) ZONA RECREACIONAL MIXTA
- (D) EQUIPAMIENTO INTERCOMUNAL MIXTO
- AREA PROTECCION CAUCE
  DESTINO: VIALIDAD
  AREA VERDE E INFRAESTRUCTURA
  COMPLEMENTARIA AL CAUCE

MINISTERIO DE VIVIENDA Y URBANISMO
SECRETARIA MINISTERIAL METROPOLITANA
DEPARTAMENTO DE DESARROLLO URBANO E INFRAESTRUCTURA

PLAN REGULADOR METROPOLITANO DE SANTIAGO

MPRMS 29
INCORPORACION AL AREA URBANA METROPOLITANA
SECTOR LA PLATINA

APROBACION GOBIERNO REGIONAL METROPOLITANO – CONSEJO REGIONAL

APROBADO POR RESOLUCION N° 6 de 11-02-02
D.O. 19-03-02

SECRETARIO CONSEJO REGIONAL METROPOLITANO — PRESIDENTE CONSEJO REGIONAL METROPOLITANO

INFORME TECNICO FAVORABLE DIVISION DESARROLLO URBANO / MINVU

ARQTO. INFORMANTE — Arqto. Carla Gonzalez Maier, JEFE DIVISION DESARROLLO URBANO

SECRETARIA MINISTERIAL METROPOLITANA

Arqto: Alberto Carvacho Duarte, JEFE PROYECTO — Arqto: Luis Eduardo Bresciani Lecannelier, JEFE DEPTO DESARROLLO URBANO — Arqto.: José Antonio Gómez Lemus, SECRETARIO MINISTERIAL METROPOLITANO

EQUIPO:
Arqto: Juan Hernández
Arqto: Adriana Pérez
Diseñadora: Ivonne Moriamez

N° PLANO	DIBUJO/EDICION	Fecha	Norte:
RM-PRM99-1A/29	Rubén D. Lizama Díaz	Marzo 2000	
	IMPRESION BAS_076c2 22-MAR-2000	Escala 1/5000	

NOTA: PLANO ACTUALIZADO SEPT 2009 / INCLUYE LAS MODIFICACIONES EFECTUADAS EN PLANO ORIGINAL FORMATO PAPEL/MARZO 2000