

**PLAN REGULADOR INTERCOMUNAL REGIÓN DE TARAPACÁ**  
COMUNAS IQUIQUE - ALTO HOSPICIO - HUARA

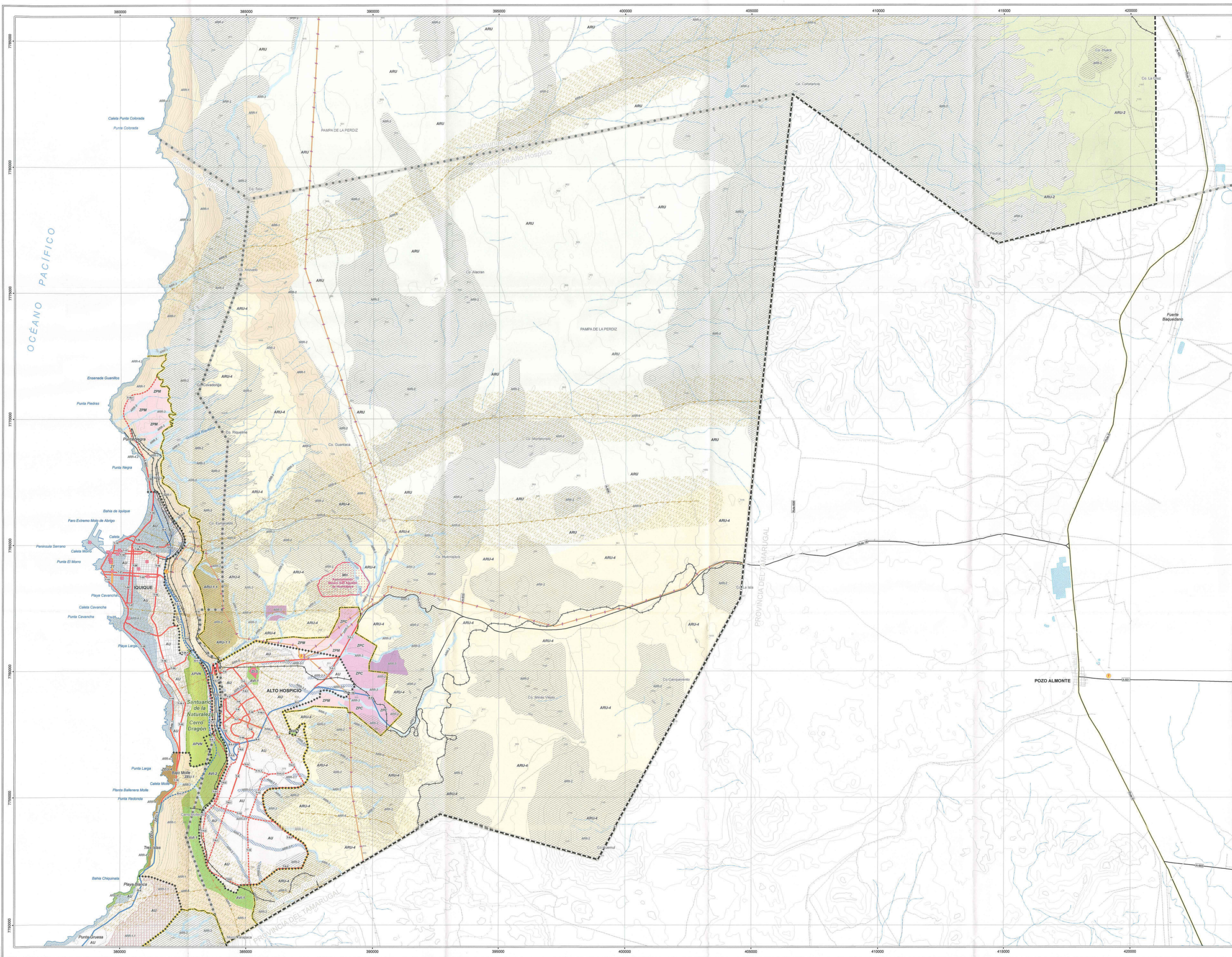

**SIMBOLOGÍA**

- Límite Territorio de Planificación
- ÁREA URBANA**
  - AU, Área Urbana
  - Límite de Extensión Urbana
  - Límite del Área Urbana
  - Límite Urbano (Incluye Áreas Urbanas y Áreas de Extensión Urbana)
- ÁREAS DE EXTENSIÓN URBANA**
  - ZEU-1, Zona de Extensión Urbana 1
  - ZEU-2, Zona de Extensión Urbana 2
  - ZEU-3, Zona de Extensión Urbana 3
  - ZEU-4, Zona de Extensión Urbana 4
- ACTIVIDADES PRODUCTIVAS DE IMPACTO INTERCOMUNAL**
  - ZPM, Zona Productiva Molesta
  - ZPC, Zona Productiva Contaminante
- INFRAESTRUCTURA DE IMPACTO INTERCOMUNAL**
  - ZI-S, Zona de Infraestructura Sanitaria
  - ZI-TP, Zona de Infraestructura de Transporte Portuario
  - ZI-E, Zona de Infraestructura Energética
  - ZI-TA, Zona de Infraestructura de Transporte Aeroportuario
- ÁREAS RESTRINGIDAS AL DESARROLLO URBANO**
  - Áreas de Riesgo**
    - ARR-1, Áreas Propensas a Avalanchas Rodadas o Aluviones
    - ARR-1.1, Áreas Propensas a Avalanchas Rodadas o Aluviones 1
    - ARR-2, Áreas de Riesgo Natural por Pendiente
    - ARR-3, Áreas de Remoción y Escorrentamiento Torrencial
    - ARR-3.1, Áreas de Remoción y Escorrentamiento Torrencial 1
    - ARR-4.1, Áreas Inundables o Potencialmente Inundables
    - ARR-4.2, Áreas Inundables o Potencialmente Inundables por Maremoto o Tsunami
    - ARR-5, Áreas de Riesgo Asociadas a Actividades Humanas
    - ARR-6, Áreas de Riesgo Asociadas a Fallas Geológicas Activas
  - Zonas no Edificables**
    - Tendidos eléctricos de alta tensión
    - Zona Restricción Aeropuerto
    - Ducto subterráneo - mineral
    - Trazado de ferrocarriles
- ÁREAS DE PROTECCIÓN DE RECURSOS DE VALOR NATURAL**
  - APVN, Áreas de Protección de Recursos de Valor Natural
- ÁREAS DE PROTECCIÓN DE RECURSOS DE VALOR PATRIMONIAL CULTURAL**
  - MH, Monumento Histórico
    - Campanetas Indígenas asociadas a la estación de guano y est. Palafón de Pica y Huara, D.S. N°285, de 2014.
    - Asentamiento Mero San Agustín de Huantaya, D. N°26 de 2021.
  - ZT, Zona Típica
- ÁREAS VERDES DE NIVEL INTERCOMUNAL**
  - AV-1, Áreas Verdes Intercomunales 1
  - AV-2, Áreas Verdes Intercomunales 2
- ÁREA RURAL**
  - ARU, Área Rural
    - ARU-1.1, Área Rural 1.1 Interés de Conservación de Biodiversidad 1
    - ARU-1.2, Área Rural 1.2 Interés de Conservación de Biodiversidad 2
    - ARU-2, Área Rural 2 Interés Turístico y Arqueológico
    - ARU-3, Área Rural 3 Interés Turístico del Paisaje Costero
    - ARU-4, Área Rural 4 Apoyo a los Centros Poblados
    - ARU-5, Área Rural 5 Área Resguardo de Borde Costero
- VALIDAD ESTRUCTURANTE**
  - Validad Expresa
  - Validad Troncal
  - Validad Expresa Proyectada
  - Validad Troncal Proyectada
- LÍMITES**
  - Límite Regional
  - Límite Comunal
- VALIDAD**
  - Validad principal
  - Validad secundaria
  - Carrilero de tierra
  - Huellas y senderos
  - Aduana
- HIROGRAFÍA**
  - Cursos de agua permanentes
  - Cuadrados intermitentes
  - Cursos de agua
  - Lago seco y temporariamente seco
  - Salar
- RELIEVE**
  - Cota de nivel principal
  - Curva de nivel secundaria
  - Elevación
- INFRAESTRUCTURA**
  - Subestaciones Eléctricas
  - Línea de Alta Tensión
  - Ferrocarril

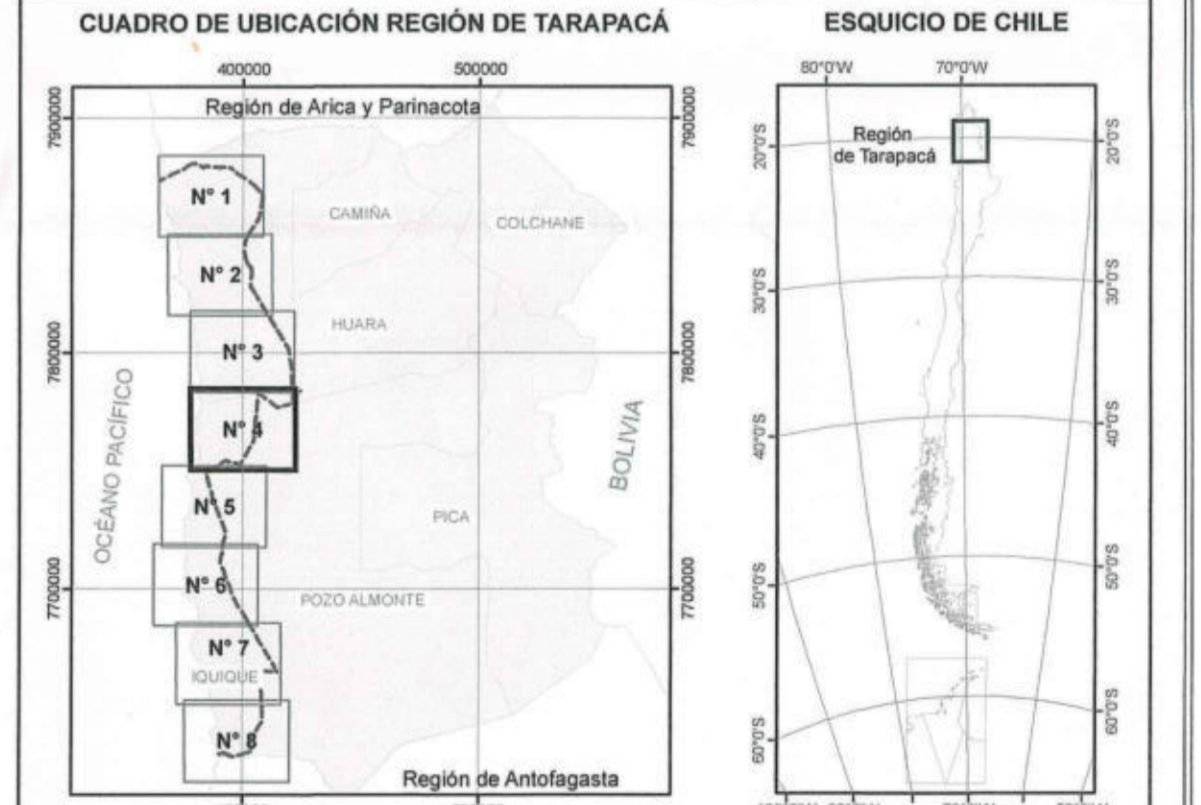

**SECRETARÍA REGIONAL MINISTERIO DE VIVIENDA Y URBANISMO**  
REGIÓN DE TARAPACÁ

SECRETARÍA REGIONAL MINISTERIO DE VIVIENDA Y URBANISMO  
REGIÓN DE TARAPACÁ

SECRETARÍA REGIONAL MINISTERIO DE VIVIENDA Y URBANISMO  
REGIÓN DE TARAPACÁ

**GOBIERNO REGIONAL REGIÓN DE TARAPACÁ**

EL GOBERNADOR REGIONAL QUE SUSCRIBE PREVIAMENTE APROBACIÓN POR ACUERDO DEL CONSEJO REGIONAL, ADOPTO EN SESIÓN N° ... DE FECHA ... DE ... PROMULGA EL PRESENTE PLAN REGULADOR INTERCOMUNAL COSTERO REGIÓN DE TARAPACÁ POR RESOLUCIÓN N° ... DE FECHA ... DE ... DE CONFORMIDAD A LO ESTABLECIDO EN EL ARTÍCULO 19 N° 17 DE LA LEY N° 18.175 DE 1990.

GOBERNADOR REGIONAL Y PRESIDENTE DEL CONSEJO REGIONAL  
REGIÓN DE TARAPACÁ

SECRETARIO EJECUTIVO  
CONSEJO REGIONAL  
REGIÓN DE TARAPACÁ

INFORMACIÓN CARTOGRAFICA  
BASE: CARTOGRAFIA DIGITAL (SIN ESCALA) 1:50.000  
SECRETARÍA REGIONAL MINISTERIO DE VIVIENDA Y URBANISMO, REGIÓN DE TARAPACÁ  
Proyección: UTM, Zona 18 Sur - Datum: WGS84

Escala 1:50.000

PLANO : PRI COSTERO TARAPACÁ  
Lámina N° 4 Ver Cuadro de Ubicación