

**SITUACIÓN ANTERIOR**

Plano RM-PRM-92/1A

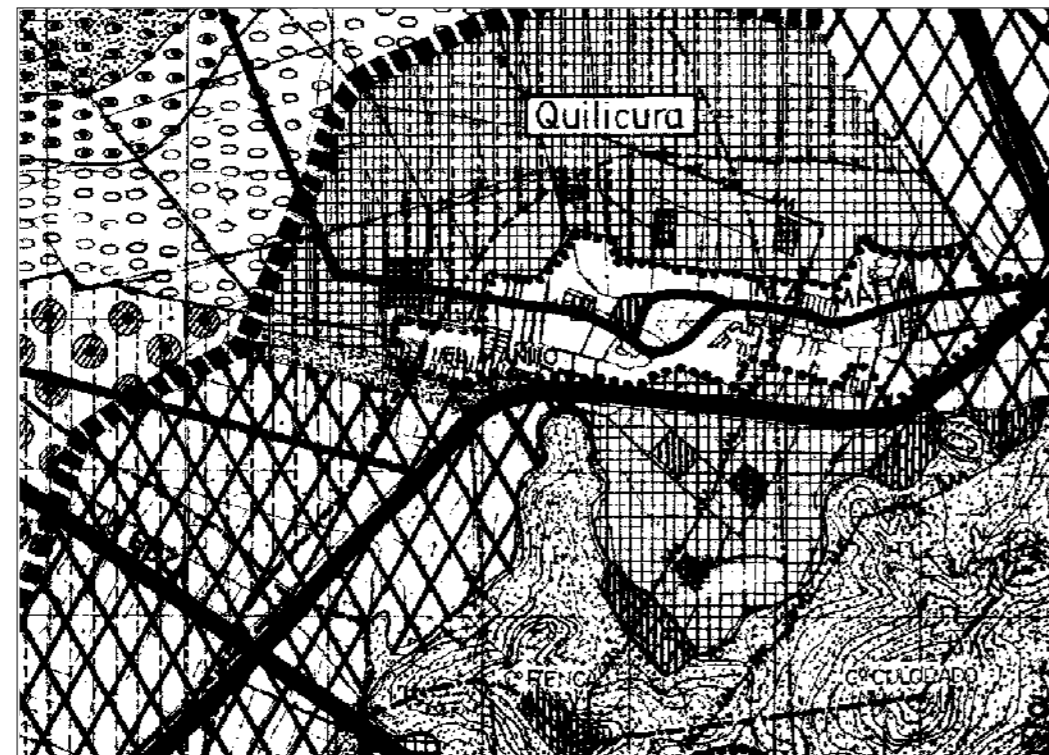

**SITUACIÓN QUE SE APRUEBA**

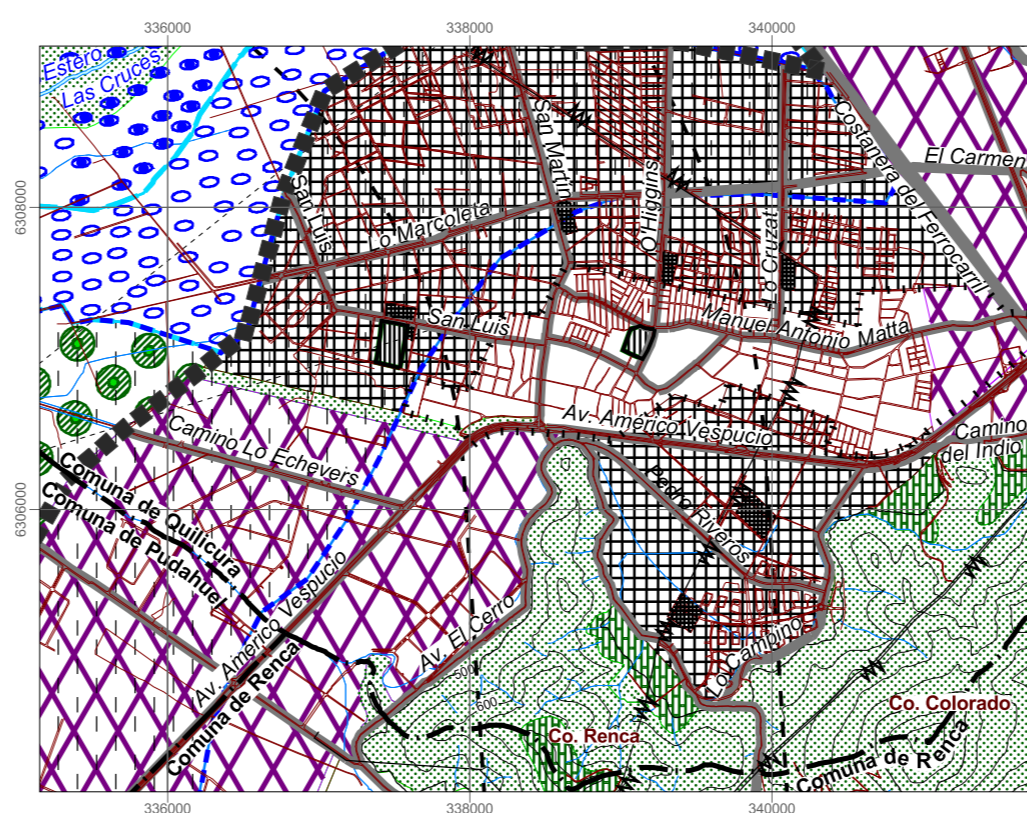

**PLAN REGULADOR METROPOLIANO DE SANTIAGO**

**A. ÁREA URBANA METROPOLITANA**

- ■ ■ ■ ■ Limite de Extensión Urbana
- ● ● ● ● Limite Urbano

**ZONIFICACIÓN Y USOS DE SUELO**

- Área Urbanizable Densidad Bruta Hab/Ha: Mínima 150 - Máxima 600
- Equipamiento Intercomunal
- Equipamiento Comunitario y Vivienda
- Equipamiento de Áreas Verdes
- Equipamiento Deportivo y Áreas Verdes
- Zona Industrial Exclusiva

**B. ÁREA RESTRINGIDA O EXCLUIDA AL DESARROLLO URBANO**

- B. 1 ÁREA DE ALTO RIESGO PARA ASENTAMIENTOS HUMANOS
- B. 1.1 ÁREA DE RIESGO DE ORIGEN NATURAL ÁREA DE ALTO RIESGO DE INUNDACIÓN

- Recurrentemente Inundable
- Afloramiento Potencial de Napa Frática
- ÁREA DE ALTO RIESGO GEOFÍSICO ASOCIADO A EVENTOS NATURALES**
- Asociado a Inundación Recurrente

**B. 2 RESGUARDO DE MACRO INFRAESTRUCTURA METROPOLITANA**

- Trazado Indicativo Áreas de Protección de Aeródromos
- Línea de Alta Tensión

**DIVISIÓN POLÍTICO ADMINISTRATIVA**

- Limite Comunal

**PLAN REGULADOR METROPOLIANO DE SANTIAGO**

**A. ÁREA URBANA METROPOLITANA**

- ■ ■ ■ ■ Limite de Extensión Urbana
- ● ● ● ● Limite Urbano Comunal Vigente. PRC Quilicura Uso del Suelo. Decreto N°37 15.Marzo.1985 Publicación D. O. 08.Mayo.1985.

**ZONIFICACIÓN Y USOS DE SUELO**

- Área Urbanizable Densidad Bruta Hab/Ha: Mínima 150 - Máxima 600
- Equipamiento Intercomunal
- Equipamiento Comunitario y Vivienda
- Equipamiento de Áreas Verdes
- Equipamiento Deportivo
- Zona Industrial Exclusiva

**B. ÁREA RESTRINGIDA O EXCLUIDA AL DESARROLLO URBANO**

- B. 1 ÁREA DE ALTO RIESGO PARA ASENTAMIENTOS HUMANOS
- B. 1.1 ÁREA DE RIESGO DE ORIGEN NATURAL ÁREA DE ALTO RIESGO DE INUNDACIÓN

- Recurrentemente Inundable
- Afloramiento Potencial de Napa Frática
- ÁREA DE ALTO RIESGO GEOFÍSICO ASOCIADO A EVENTOS NATURALES**
- Asociado a Inundación Recurrente

**B. 2 RESGUARDO DE MACRO INFRAESTRUCTURA METROPOLITANA**

- Trazado Indicativo Áreas de Protección de Aeródromos
- Línea de Alta Tensión Restitución Ortofoto SECTRA 2007

**B. 3 INFRAESTRUCTURA METROPOLITANA**

- Vialidad Metropolitana Resolución 12 del 27.01.2010/ D.O. 11.02.2010

**DIVISIÓN POLÍTICO ADMINISTRATIVA**

- Limite Comunal
- D. F. L. N°3 -18.715 D. O. 05.12.89



**MINISTERIO DE VIVIENDA Y URBANISMO**  
**SECRETARÍA REGIONAL MINISTERIAL METROPOLITANA**

DEPARTAMENTO DE DESARROLLO URBANO E INFRAESTRUCTURA

**PLAN REGULADOR METROPOLITANO DE SANTIAGO**

**MODIFICACIÓN MPRMS -101**  
**"MODIFICA USOS DE SUELO SECTOR DEPORTIVO LO CAMPINO, E INCORPORA NUEVA ÁREA DE EQUIPAMIENTO DEPORTIVO - PARQUE SECTOR SAN LUIS, COMUNA DE QUILICURA"**

MODIFICA PLANO RM-PRM-92/1A

**APROBACIÓN GOBIERNO REGIONAL METROPOLITANO - CONSEJO REGIONAL**

EL MINISTRO DE FE QUE SUSCRIBE CERTIFICA QUE LA PRESENTE MODIFICACIÓN AL PLAN REGULADOR METROPOLITANO DE SANTIAGO-PRMS, FUE APROBADO POR RESOLUCIÓN N°..... DEL..... Y PUBLICADO EN EL DIARIO OFICIAL DEL.....

SECRETARIO EJECUTIVO  
Ministro de Fe  
CONSEJO REGIONAL METROPOLITANO

INTENDENTE REGIÓN METROPOLITANA  
Presidente  
CONSEJO REGIONAL METROPOLITANO

**SECRETARÍA MINISTERIAL METROPOLITANA DE VIVIENDA Y URBANISMO**

Alberto Carvacho Duarte  
Arquitecto  
JEFE UNIDAD DE PLANIFICACIÓN PRMS

Francisco Baranda Pons  
Arquitecta  
JEFE DEPARTAMENTO DE DESARROLLO URBANO E INFRAESTRUCTURA

Marisol Rojas Schwemmer  
Arquitecta  
SECRETARIA REGIONAL MINISTERIAL METROPOLITANA DE VIVIENDA Y URBANISMO

N° DE PLANO:  
**RM -PRM -09 -1A/ 101**

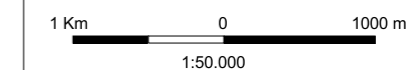

Cartografía Base, Compilación escala 1:50.000 IGM  
Elipsoido de Referencia Internacional 1924  
Datum Provisorio Sudamericano 1956, Huso 19  
Proyección UTM

